



	Drginfo Serviços de Informática - Documentação	Data Criação	12/01/2021
		Data Aprovação	12/01/2021
	Tipo de Documento: <i>Instalação de Certificado Digital A1</i>	Aprovado por	Daniel Ramos

Objetivo:

- Orientar usuários na instalação do Certificado Digital do tipo A1

Aplicação:

- Contadores, usuários de emissão de NF's, etc

Referências:

Descrição e Regras:

- Após realizar o download o certificado, acessar a pasta onde foi salvo e dar dois(2) cliques em cima do arquivo. Em seguida será aberta uma janela conforme mostrado abaixo. Selecione a opção máquina local, conforme indicado na imagem abaixo e clique em avançar.

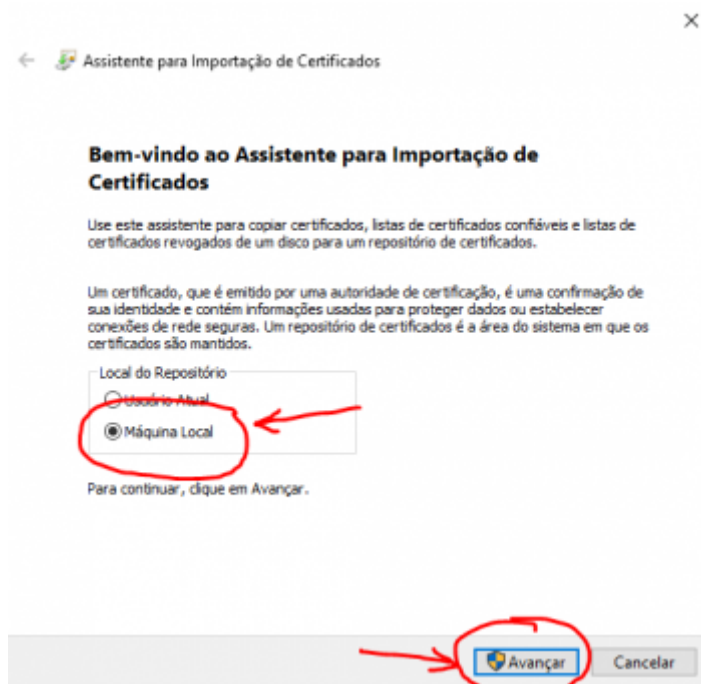

Caso apareça a janela de segurança do Windows, clique em SIM.

- Na próxima tela confirme o nome do certificado e clique em avançar conforme imagem abaixo:

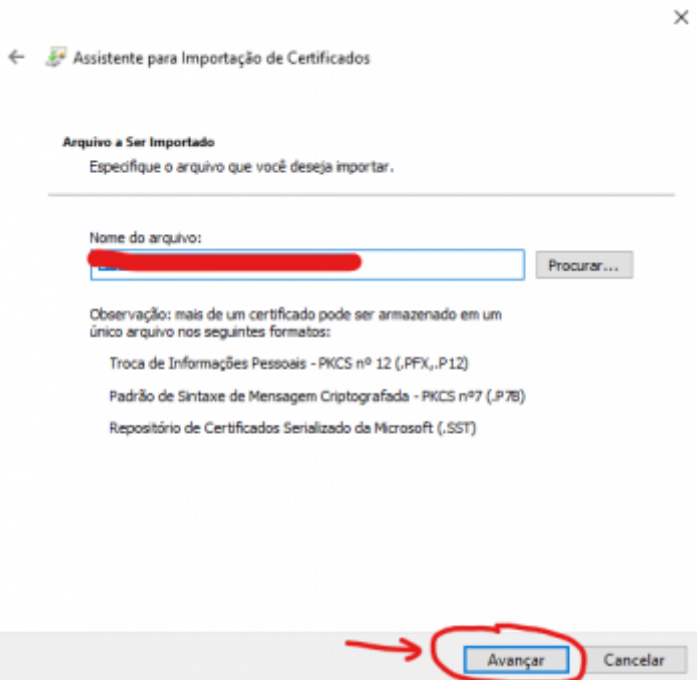

- Em seguida digite a senha do certificado(senha cadastrada no ato da emissão do certificado digital) e marque as duas opções conforme imagem abaixo e clique em Avnaçar.

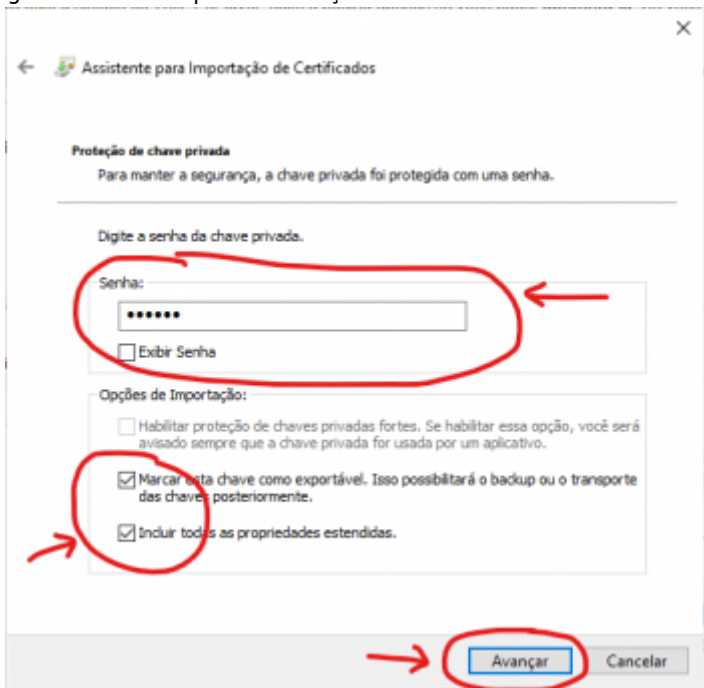

- Deixe marcado a opção **Selecionar automaticamente** e clique em Avançar, conforme imagem abaixo:

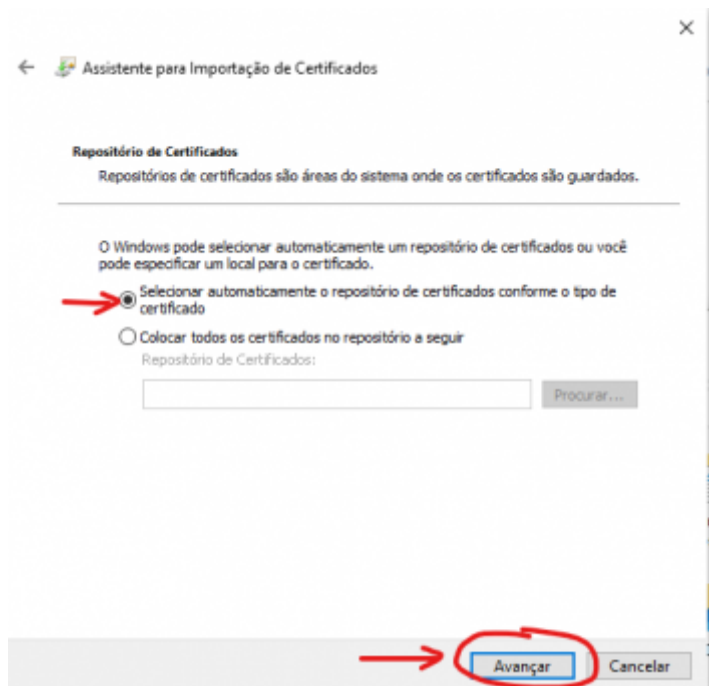

- Será mostrado uma tela com as opções escolhidas anteriormente. Apenas clique em avançar conforme imagem abaixo:

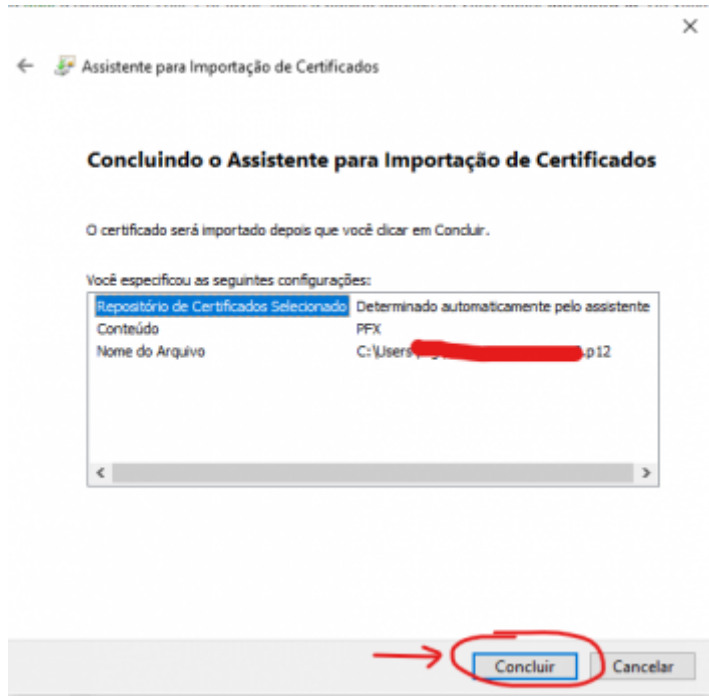

- Pronto, sua instalação foi realizada com sucesso. Será exibida a tela de concluído conforme imagem abaixo:

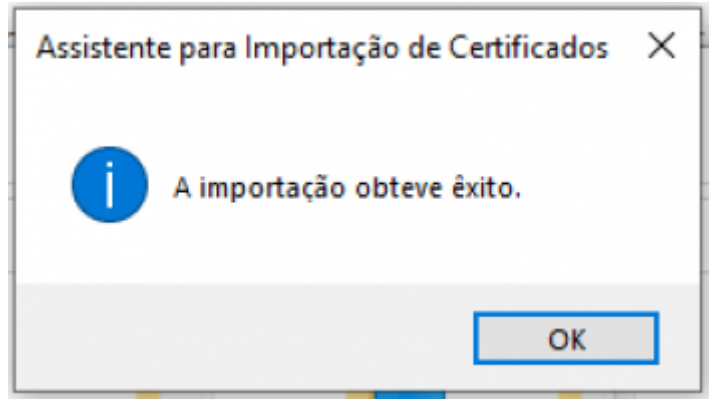

From:

<https://wiki.drginfo.com.br/> - **Consultoria em Informática**

Permanent link:

https://wiki.drginfo.com.br/doku.php?id=cert_install&rev=1610479431

Last update: **12/01/2021 16:23**

