	<b>Drginfo Serviços de Informática - Documentação</b>	<b>Data Criação</b>	12/01/2021
		<b>Data Aprovação</b>	12/01/2021
	<b>Tipo de Documento: <i>Instalação de Certificado Digital A1</i></b>	<b>Aprovado por</b>	Daniel Ramos

**Objetivo:**

- Orientar usuários na instalação do Certificado Digital do tipo A1

**Aplicação:**

- Contadores, usuários de emissão de NF's, etc

**Referências:**

- [https://www.certisign.com.br/duvidas-suporte/manual/manual-importacao-certificado-a1-windows#:~:text=%20Importante%20%201%20Localize%20o%20Certificado%20A1,Digite%20a%20senha%20do%20certificado%20\(cadastrada...%20More](https://www.certisign.com.br/duvidas-suporte/manual/manual-importacao-certificado-a1-windows#:~:text=%20Importante%20%201%20Localize%20o%20Certificado%20A1,Digite%20a%20senha%20do%20certificado%20(cadastrada...%20More)
- [https://receita.economia.gov.br/orientacao/tributaria/senhas-e-procuracoes/senhas/certificados-digitais/procedimento\\_instalacao\\_cadeia\\_de\\_certificados\\_sistemas\\_rfb.pdf](https://receita.economia.gov.br/orientacao/tributaria/senhas-e-procuracoes/senhas/certificados-digitais/procedimento_instalacao_cadeia_de_certificados_sistemas_rfb.pdf)
- <https://www.gov.br/iti/pt-br/assuntos/repositorio>
- <https://www.gov.br/iti/pt-br/assuntos/navegadores>

**Descrição e Regras:**

- Após realizar o download o certificado, acessar a pasta onde foi salvo e dar dois(2) cliques em cima do arquivo. Em seguida será aberta uma janela conforme mostrado abaixo. Selecione a opção máquina local, conforme indicado na imagem abaixo e clique em avançar.

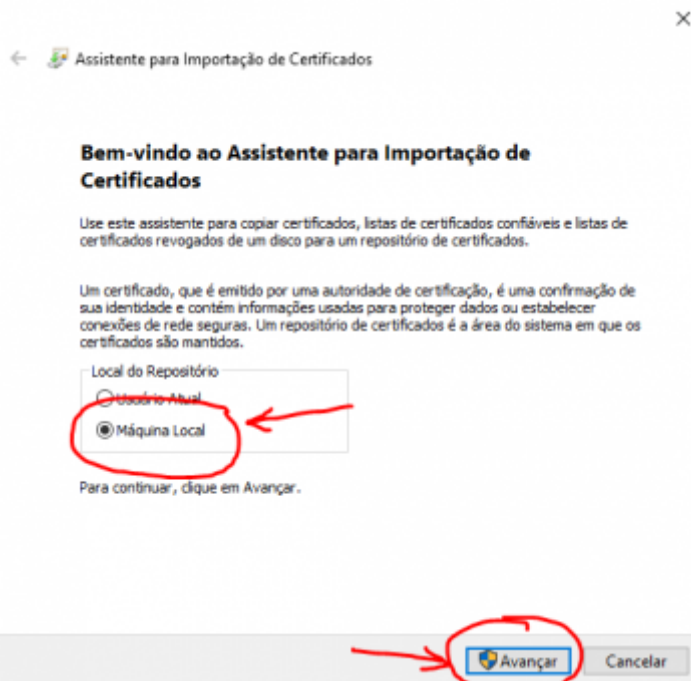

Caso apareça a janela de segurança do Windows, clique em SIM.

- Na próxima tela confirme o nome do certificado e clique em avançar conforme imagem abaixo:

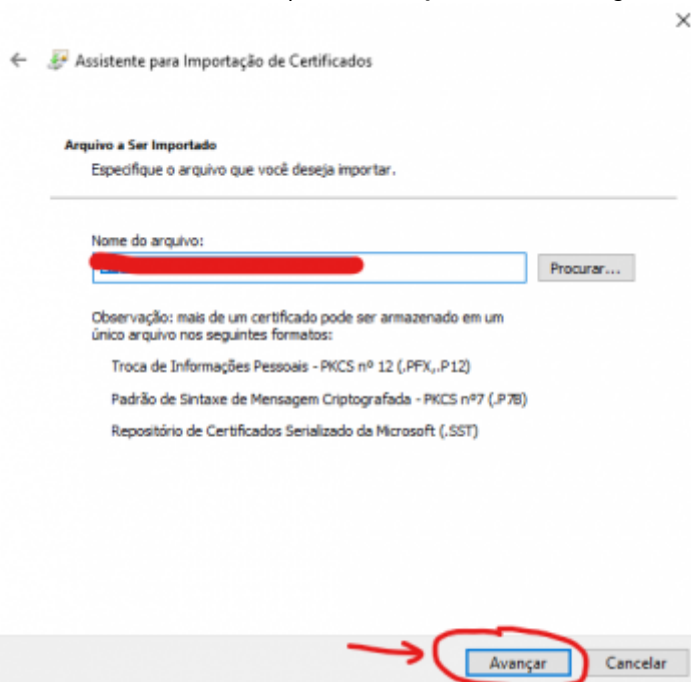

- Em seguida digite a senha do certificado(senha cadastrada no ato da emissão do certificado digital) e marque as duas opções conforme imagem abaixo e clique em Avançar.

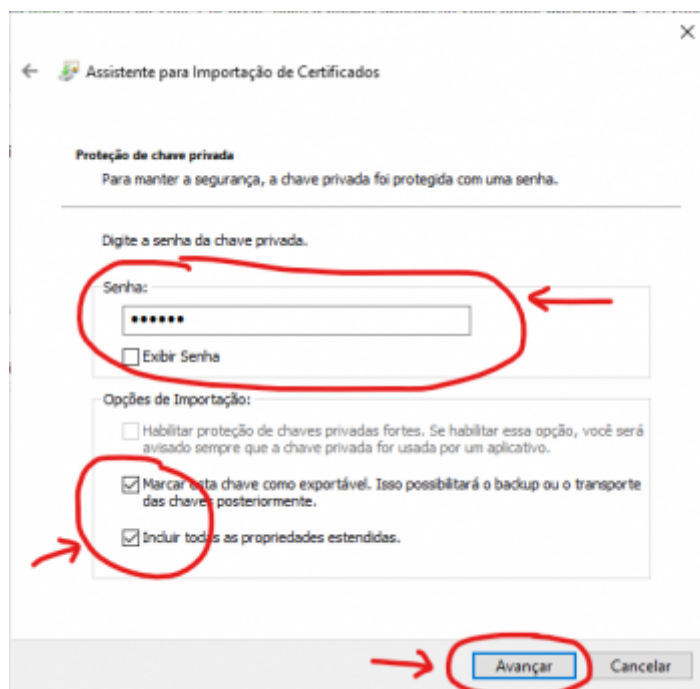

- Deixe marcado a opção **Selecionar automaticamente** e clique em Avançar, conforme imagem abaixo:

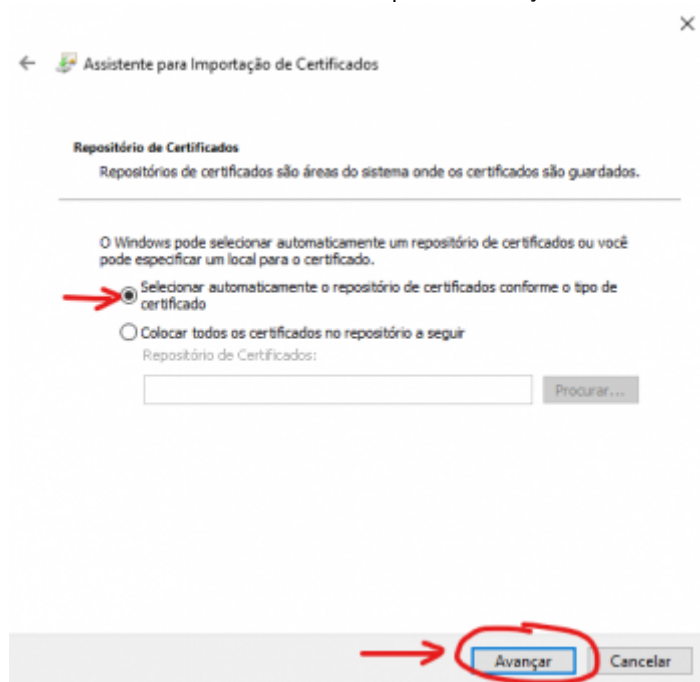

- Será mostrado uma tela com as opções escolhidas anteriormente. Apenas clique em avançar conforme imagem abaixo:

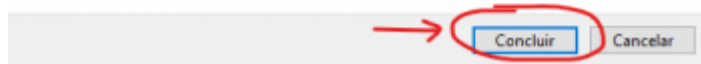
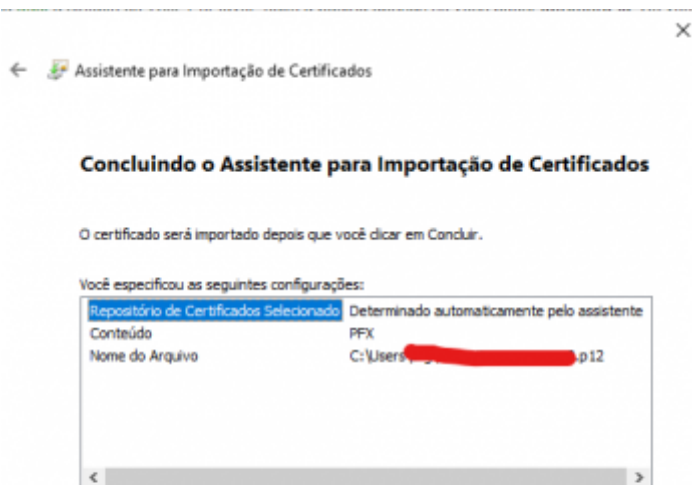

- Pronto, sua instalação foi realizada com sucesso. Será exibida a tela de concluído conforme imagem abaixo:

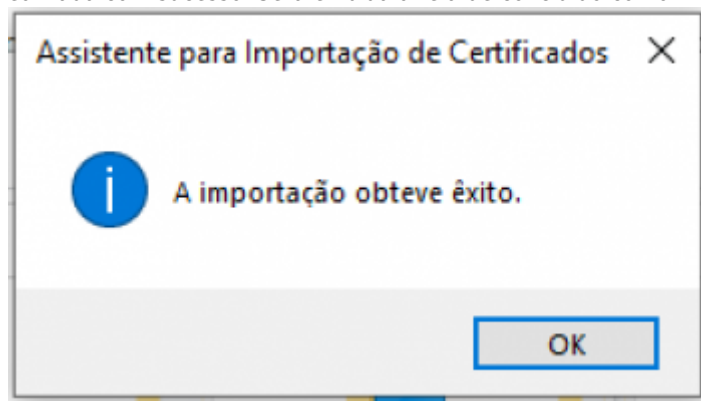

[Voltar para Como Fazer](#)  
[Home Wiki - Drginfo Serviços de Informática](#)

From:  
<https://wiki.drginfo.com.br/> - Consultoria em Informática

Permanent link:  
[https://wiki.drginfo.com.br/doku.php?id=drginfo:documentos\\_publicos:como\\_fazer:cert\\_install&rev=1617492800](https://wiki.drginfo.com.br/doku.php?id=drginfo:documentos_publicos:como_fazer:cert_install&rev=1617492800)

Last update: 03/04/2021 20:33

